

Modul Mietwagen/Fahrten/Transfer

Mit diesem Modul sind Sie in der Lage regelmässig wiederkehrende Zusatzleistungen wie Mietwagen, Transfers oder Fahrten (z.B. Fähre oder Bahn) im Tourdata einfach zu verwalten, zu buchen und darzustellen.

Sie können leistungsspezifische Informationen, wie in den Beispielen untenstehend, zu Fahrer, Abhol- und Abgabeort, Reservationsnummern, Check-in-Zeiten etc. angeben. Sämtliche Informationen werden auf den Dokumenten Reiseprogramm, Rechnung, Bestätigung und Voucher angezeigt, und sind auf Listen ersichtlich.

Bsp. Modul Mietwagen

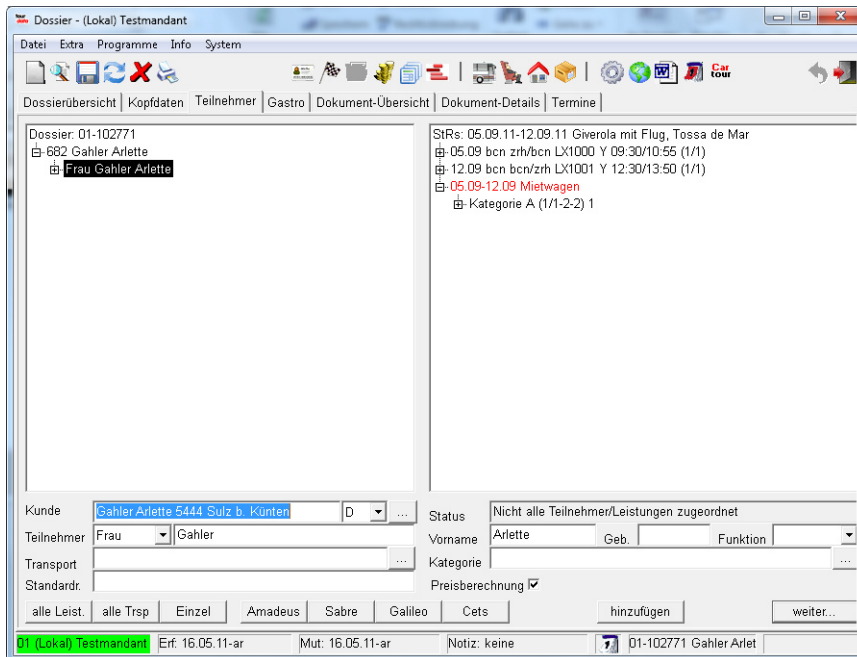

The screenshot shows the 'Dossier - (Lokal) Testmandant' window. The left pane displays the dossier details: Dossier: 01-102771, 682 Gahler Arlette, and Frau Gahler Arlette. The right pane shows the itinerary (StRs) with a car rental entry: 05.09-12.09 Mietwagen, Kategorie A (1/1-2-2) 1. The bottom section contains a form for the car rental details, including customer information (Gahler Arlette 5444 Sulz b. Künren), status (Nicht alle Teilnehmer/Leistungen zugeordnet), and a 'Preisberechnung' checkbox. A status bar at the bottom shows '01 (Lokal) Testmandant' and other system information.

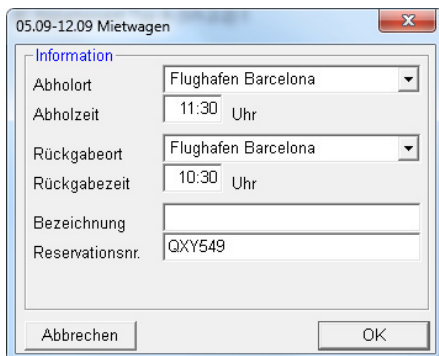

The dialog box '05.09-12.09 Mietwagen' contains the following information:

- Abholort:** Flughafen Barcelona
- Abholzeit:** 11:30 Uhr
- Rückgabeort:** Flughafen Barcelona
- Rückgabezeit:** 10:30 Uhr
- Bezeichnung:** (empty field)
- Reservationsnr.:** QXY549

Buttons for 'Abbrechen' and 'OK' are visible at the bottom.

Bsp. Fähre mit Angaben

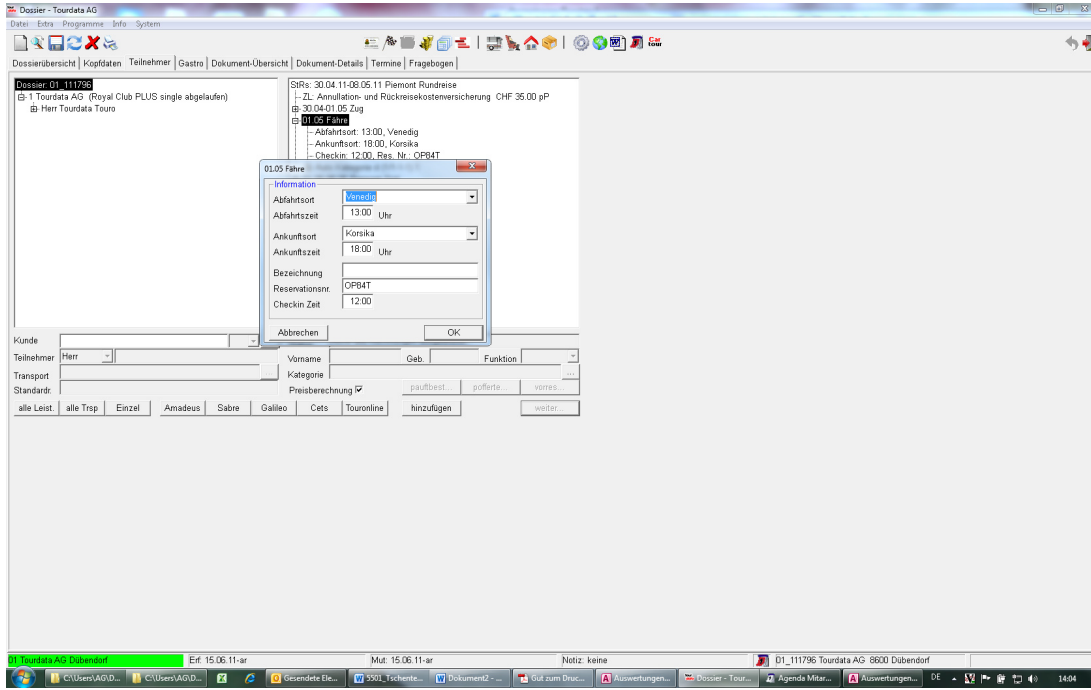

Bsp. Transfer mit Angaben

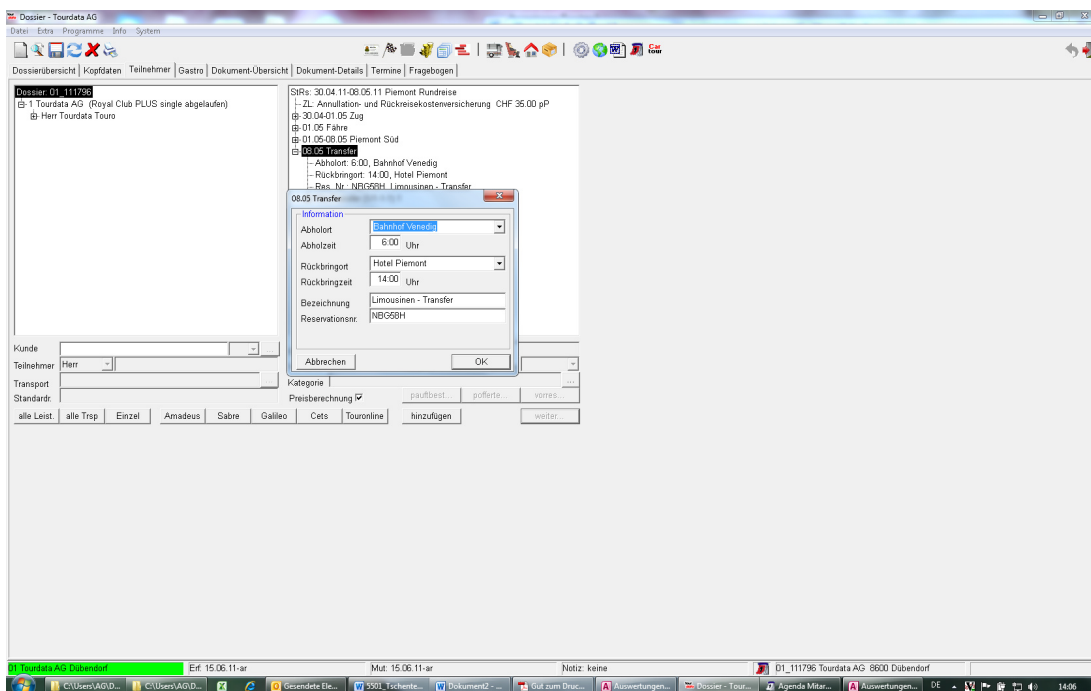

Preis auf Anfrage, zzgl. 10% Wartungsgebühren pro Jahr